



2024

ΕΤΗΣΙΑ ΕΚΘΕΣΗ ΕΛΛΗΝΙΚΟΥ ΕΜΠΟΡΙΟΥ

ΣΤΑΣΙΜΟΤΗΤΑ ΕΝ ΜΕΣΩ

ΠΑΡΑΤΕΤΑΜΕΝΗΣ ΑΒΕΒΑΙΟΤΗΤΑΣ

Οι κατακερματισμοί καθυστερούν τον ήδη διστακτικό μετασχηματισμό

2024

ΕΤΗΣΙΑ ΕΚΘΕΣΗ ΕΛΛΗΝΙΚΟΥ ΕΜΠΟΡΙΟΥ

I. Οι Μακροοικονομικές Εξελίξεις

και το Εμπόριο το 2024

2024

ΕΤΗΣΙΑ ΕΚΘΕΣΗ ΕΛΛΗΝΙΚΟΥ ΕΜΠΟΡΙΟΥ

- Η μεγέθυνση της εγχώριας οικονομίας για το 2024 ανήλθε, σε πραγματικούς όρους, σε 2,3%, ενώ στην Ευρωζώνη δεν υπερέβη το 1,0%. Για το **2025** προβλέπεται (ΔΝΤ) να διαμορφωθεί σε 2,2%.
- Το 2024 ο πληθωρισμός επιβραδύνθηκε περαιτέρω σε 2,7% μεν, ωστόσο η άνοδος του γενικού επιπέδου των τιμών έχει λειτουργήσει σωρευτικά, διογκώνοντας σημαντικά το κόστος ζωής.
- Η ανάκτηση της επενδυτικής βαθμίδας και η εισροή των ευρωπαϊκών πόρων έχουν αναμφισβήτητα θετικό αντίκτυπο στην οικονομία. Εντούτοις, οι γεωοικονομικοί κατακερματισμοί αλλά και ο διαφαινόμενος εμπορικός πόλεμος, αναμένεται να επηρεάσει αρνητικά το ρυθμό της διεθνούς οικονομικής μεγέθυνσης.

2024

ΕΤΗΣΙΑ ΕΚΘΕΣΗ ΕΛΛΗΝΙΚΟΥ ΕΜΠΟΡΙΟΥ

Μεταβολή (%) Κύκλου Εργασιών ανά επιμέρους κλάδο, 2024/2023

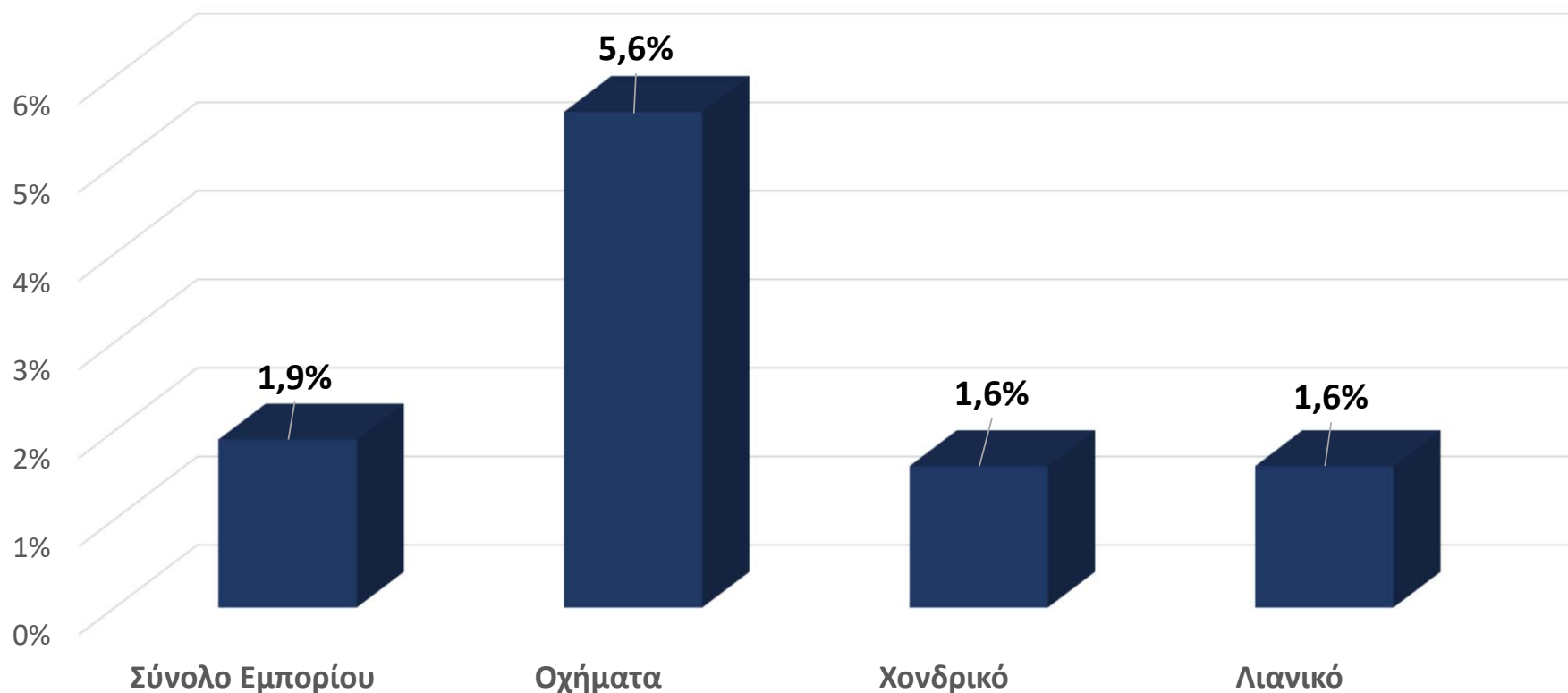

2024

ΕΤΗΣΙΑ ΕΚΘΕΣΗ ΕΛΛΗΝΙΚΟΥ ΕΜΠΟΡΙΟΥ



Μεταβολή Κύκλου Εργασιών ανά είδος επιχείρησης, 2024/2023

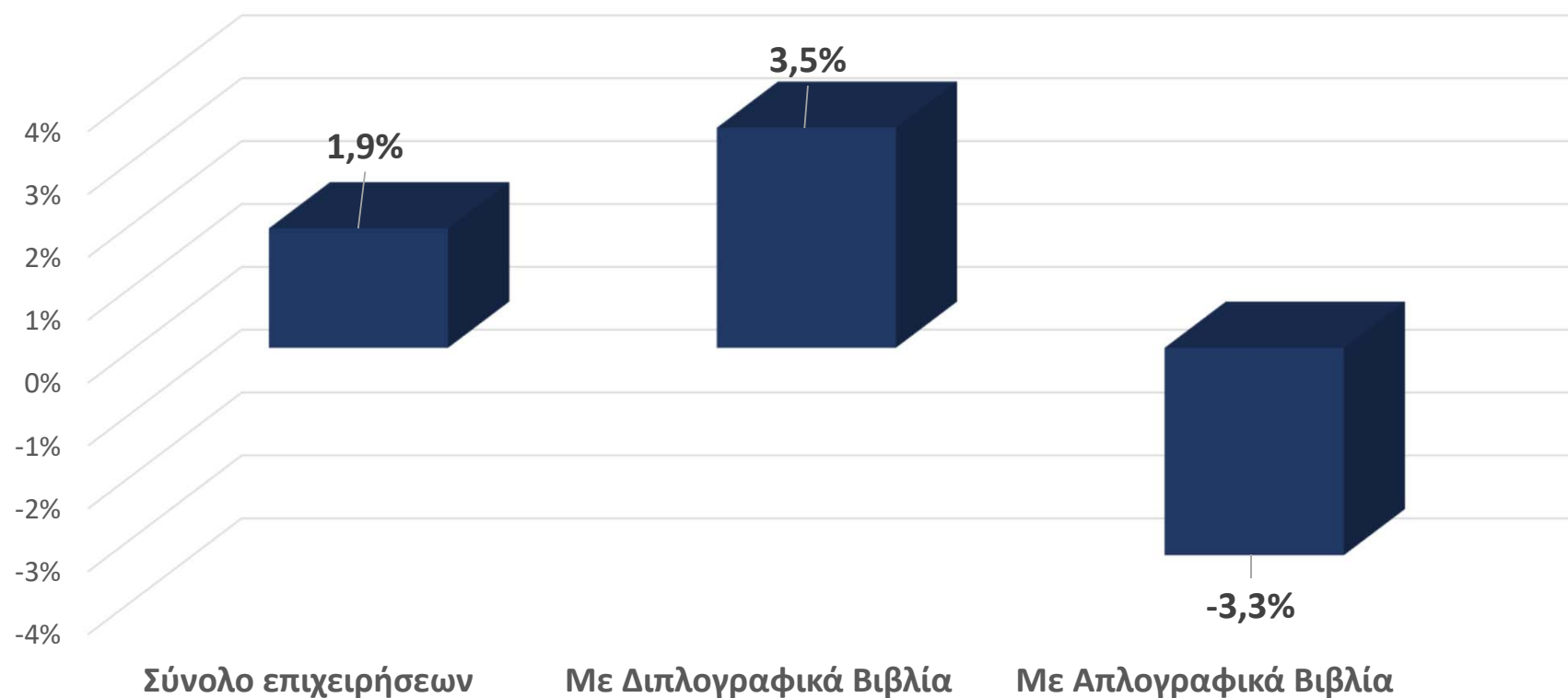

2024

ΕΤΗΣΙΑ ΕΚΘΕΣΗ ΕΛΛΗΝΙΚΟΥ ΕΜΠΟΡΙΟΥ



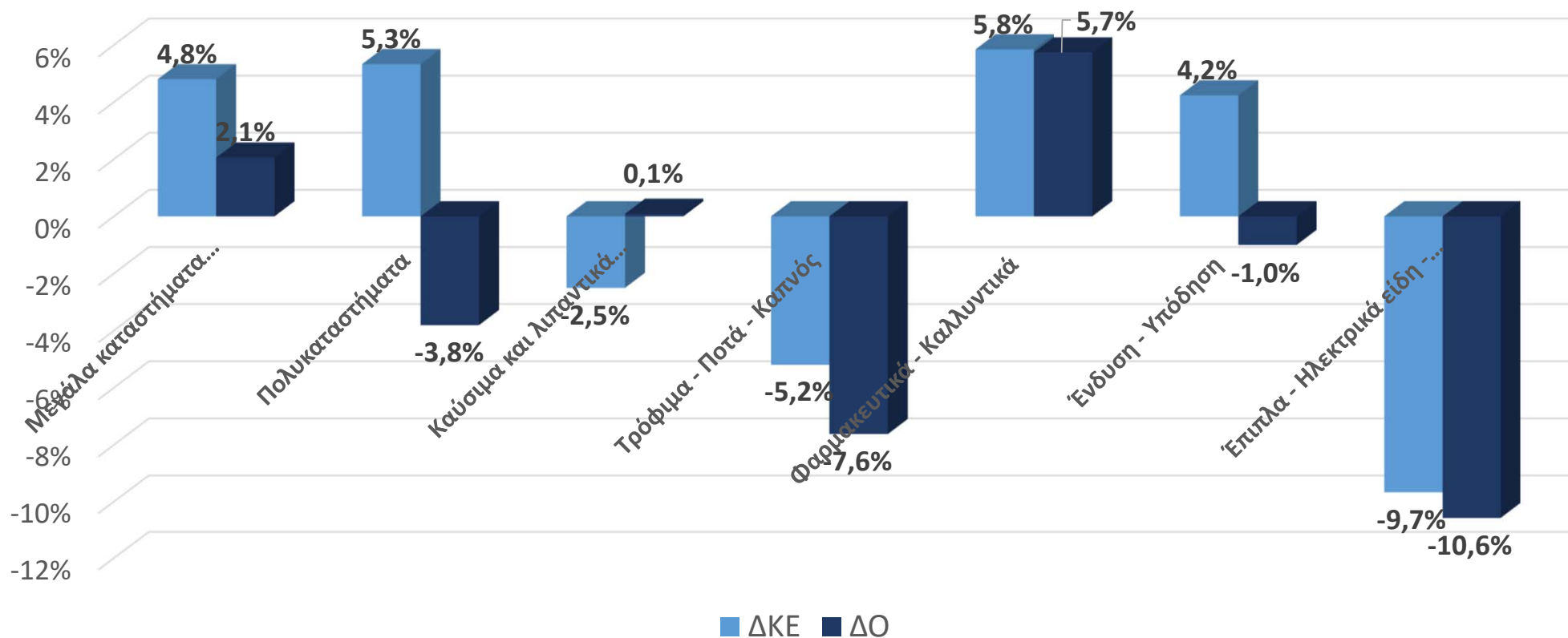

Ετήσια μεταβολή ΔΚΕ και ΔΟ σε επιμέρους κλάδους του Λιανικού, 2024



2024

ΕΤΗΣΙΑ ΕΚΘΕΣΗ ΕΛΛΗΝΙΚΟΥ ΕΜΠΟΡΙΟΥ



➤ Η Αγορά Εργασίας 1/2

- Το 2024 η απασχόληση στην ελληνική οικονομία ενισχύθηκε κατά 2,2%, επιταχύνοντας σε σχέση με το 2023 (1,7%).
- Το Εμπόριο παραμένει και το 2024 ο μεγαλύτερος εργοδότης της χώρας (με 16,3% των συνολικών θέσεων εργασίας).
- Στο Εμπόριο οι θέσεις εργασίας αυξήθηκαν κατά 1,0%, υπερβαίνοντας τις 706 χιλ. απασχολούμενους.
- Εργοδότες  + 8,7%,
- Αυτοαπασχολούμενοι  - 8,9%,
- Μισθωτοί  + 0,5% &
- Βοηθοί  + 37,8%.

2024

ΕΤΗΣΙΑ ΕΚΘΕΣΗ ΕΛΛΗΝΙΚΟΥ ΕΜΠΟΡΙΟΥ

➤ Η Αγορά Εργασίας 2/2

- Το μερίδιο των αυτοαπασχολουμένων στο σύνολο του εμπορίου (15,8%), ενώ η εν λόγω κατηγορία απασχολουμένων έχει μειωθεί σωρευτικά από το 2004 κατά 51,3%.
- Ο κλάδος συγκεντρώνει το 26,5% των εργοδοτών και το 15,9% των μισθωτών.
- Οχήματα  + 4,6%
- Χονδρικό  - 23,6%
- Λιανικό  + 7,1%
- Πλέον, στο εμπόριο αντιστοιχούν 5,5 μισθωτοί ανά εργοδότη.
- Οι ευέλικτες μορφές απασχόλησης υποχώρησαν φέτος με το μερίδιο της μερικής να περιορίζεται σε 6,7% (από 8,0% το 2023) και της προσωρινής σε 4,0% (από 4,6%).

2024

ΕΤΗΣΙΑ ΕΚΘΕΣΗ ΕΛΛΗΝΙΚΟΥ ΕΜΠΟΡΙΟΥ

Μέσος όρος Συνολικής Μηνιαίας Καταναλωτικής Δαπάνης (σε €)

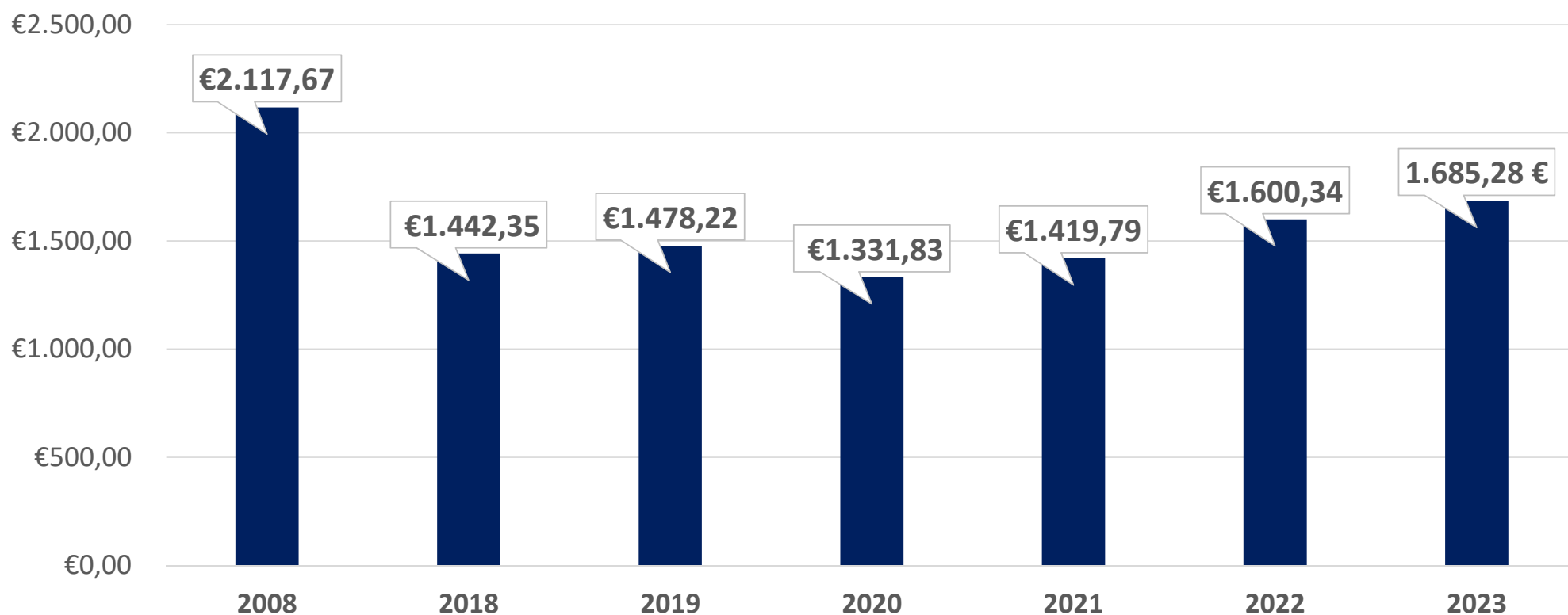

2024

ΕΤΗΣΙΑ ΕΚΘΕΣΗ ΕΛΛΗΝΙΚΟΥ ΕΜΠΟΡΙΟΥ

Εξέλιξη του μεριδίου της δαπάνης για είδη διατροφής και μη οινοπνευματώδη ποτά (σε %)

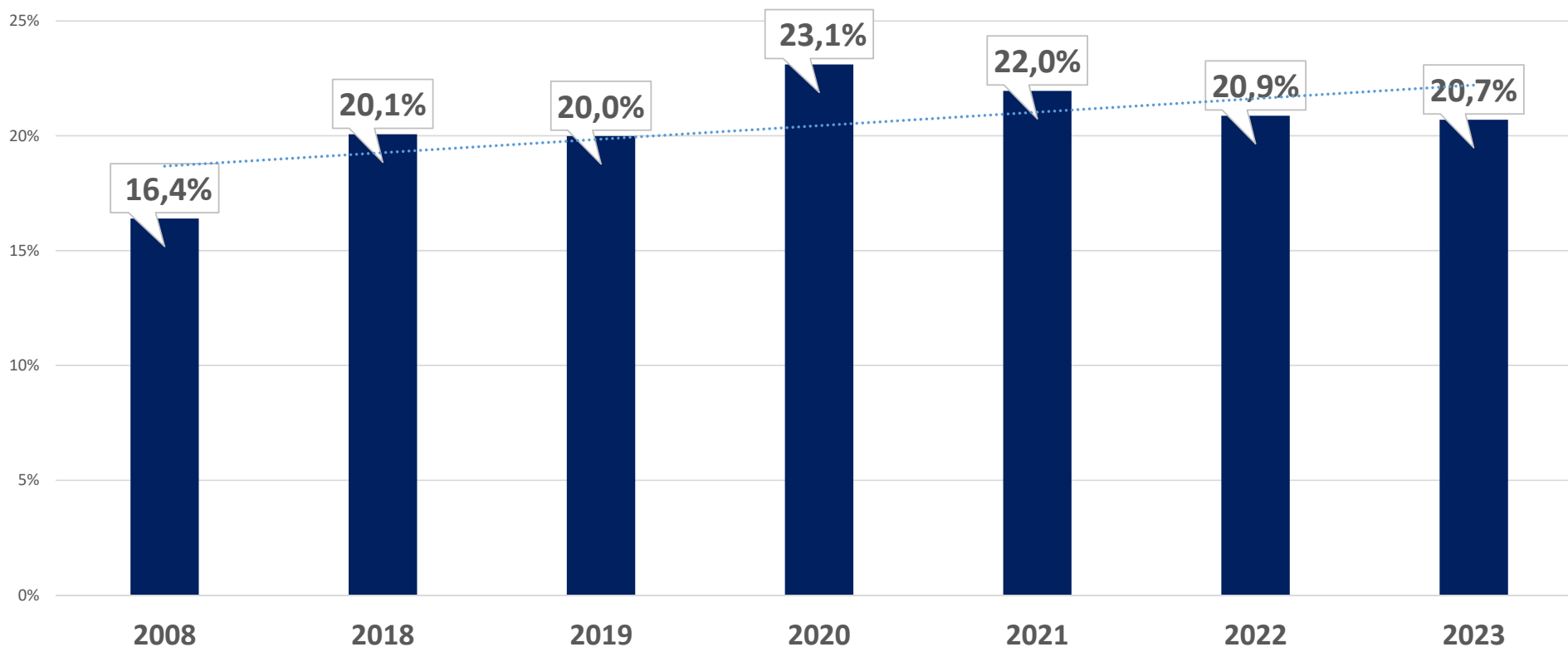

2024

ΕΤΗΣΙΑ ΕΚΘΕΣΗ ΕΛΛΗΝΙΚΟΥ ΕΜΠΟΡΙΟΥ

Εξέλιξη μεριδίου Δαπάνης για είδη Ένδυσης – Υπόδησης (σε %)

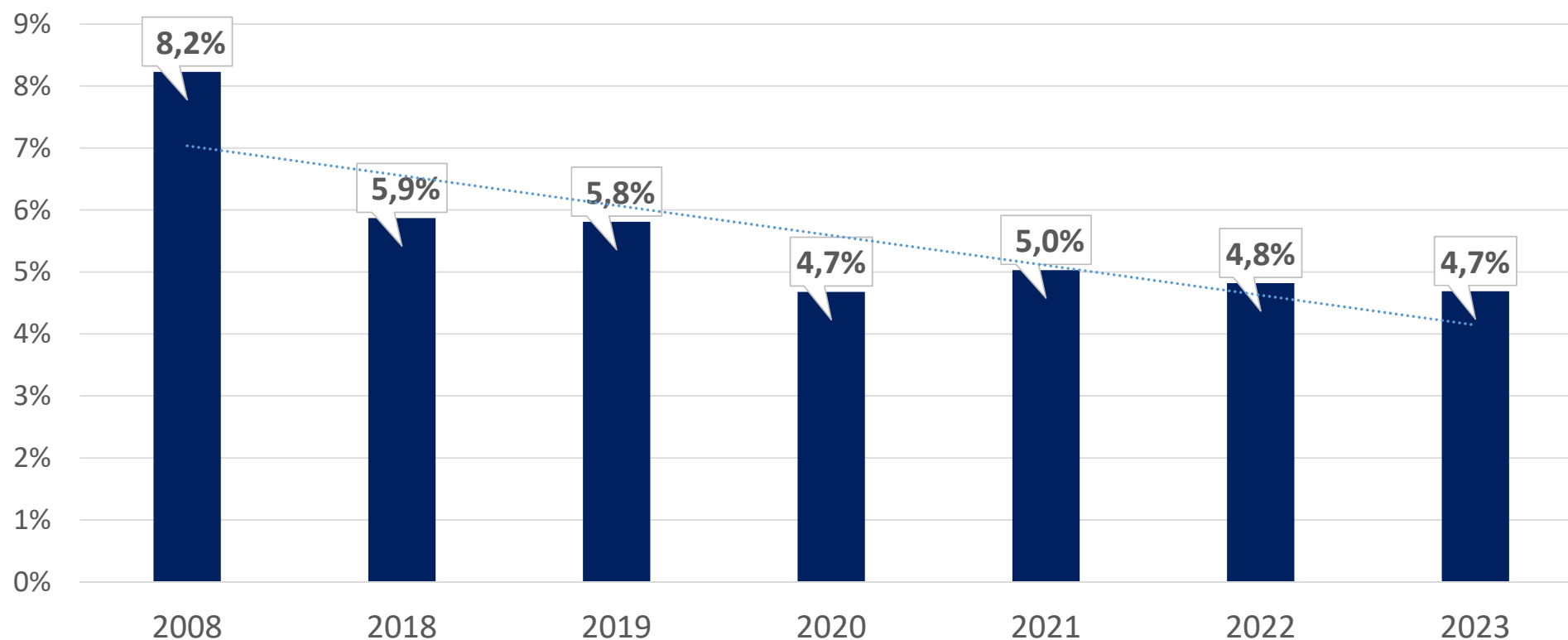

2024

ΕΤΗΣΙΑ ΕΚΘΕΣΗ ΕΛΛΗΝΙΚΟΥ ΕΜΠΟΡΙΟΥ

Εξέλιξη του μεριδίου της δαπάνης για Μεταφορές (σε %)

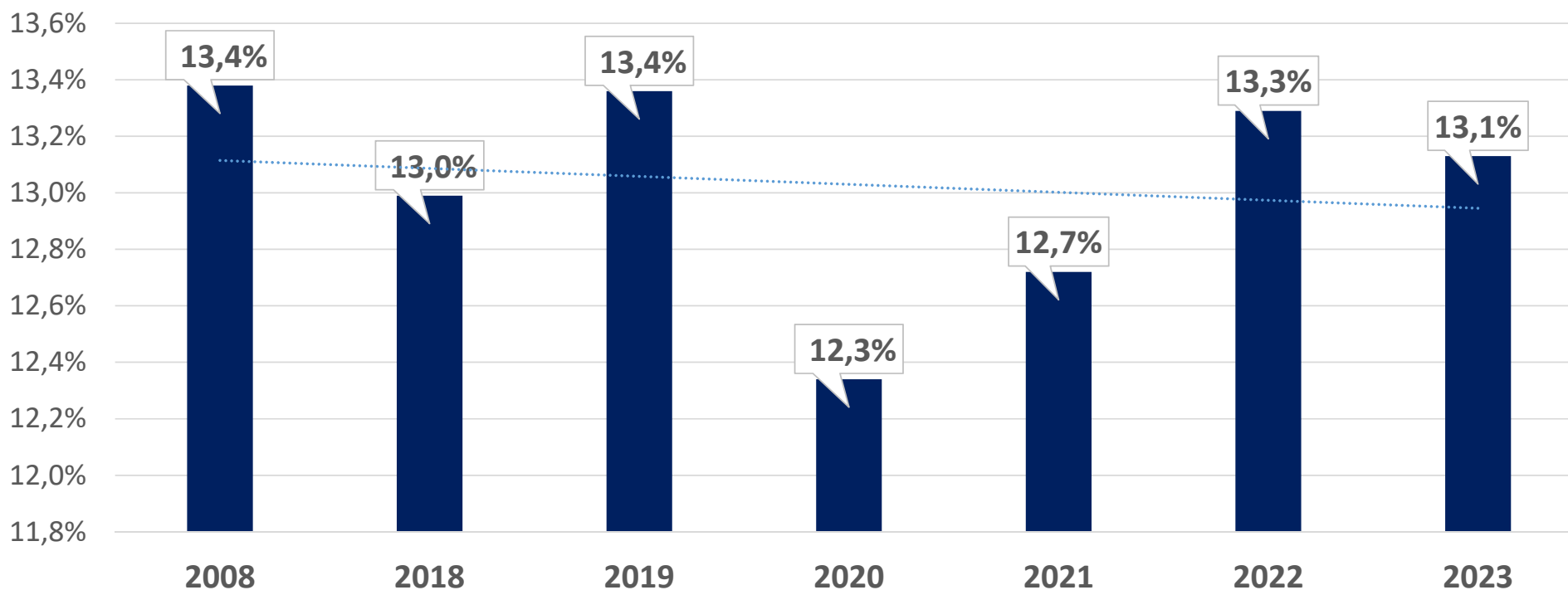

2024

ΕΤΗΣΙΑ ΕΚΘΕΣΗ ΕΛΛΗΝΙΚΟΥ ΕΜΠΟΡΙΟΥ

➤ Απόκλιση (σε %) της μέσης καταναλωτικής δαπάνης ανά περιφέρεια από τον εθνικό μέσο όρο, 2018 και 2023

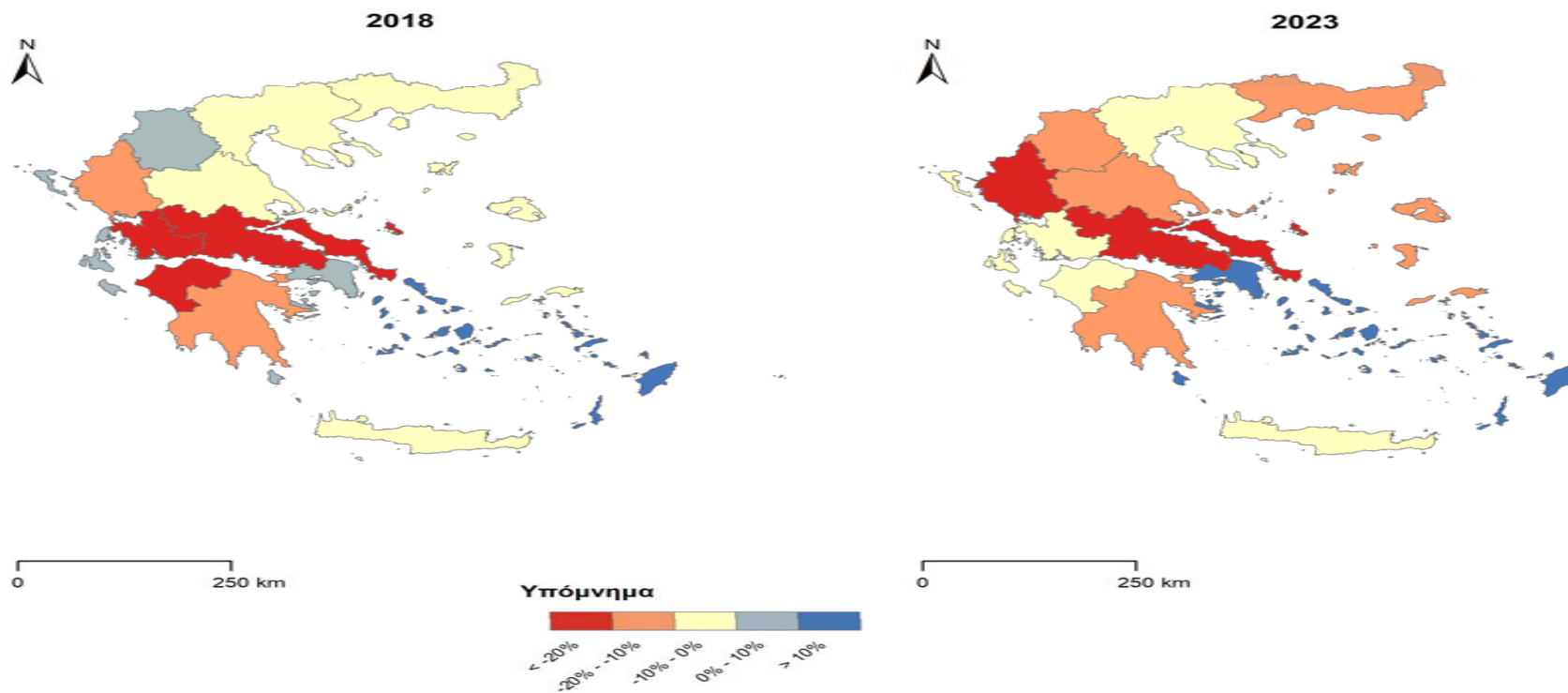

2024

ΕΤΗΣΙΑ ΕΚΘΕΣΗ ΕΛΛΗΝΙΚΟΥ ΕΜΠΟΡΙΟΥ

2

Η πορεία των επιχειρήσεων στο εμπόριο

2024

ΕΤΗΣΙΑ ΕΚΘΕΣΗ ΕΛΛΗΝΙΚΟΥ ΕΜΠΟΡΙΟΥ



Οι Ελληνικές εμπορικές ΑΕ, ΕΠΕ και ΙΚΕ το 2023



Οι ελληνικές εμπορικές επιχειρήσεις συνέχισαν την ανοδική τους πορεία και το 2023, ωστόσο, οι εξωγενείς κρίσεις και οι γεωπολιτικές εντάσεις, αποδυνάμωσαν τη δυναμική τους.



Ο κύκλος εργασιών **ενισχύθηκε κατά 1,5%** από 26,2% το 2022.



Αύξηση **και των μικτών κερδών κατά 10,6%** από 14,1% το 2022.



Η **σημαντικότερη**, σε ετήσια βάση, **άνοδος των προ φόρων κερδών** καταγράφηκε στον επιμέρους **κλάδο του Λιανικού** (+74,1%) και ακολούθησαν τα Οχήματα (+54,5%) ενώ στο **Χονδρικό** υποχώρησαν (-5,6%).

Εμπορικό ακίνητο & έτη λειτουργίας στο λιανικό εμπόριο

Καθεστώς χρήσης ακινήτου στο λιανικό εμπόριο

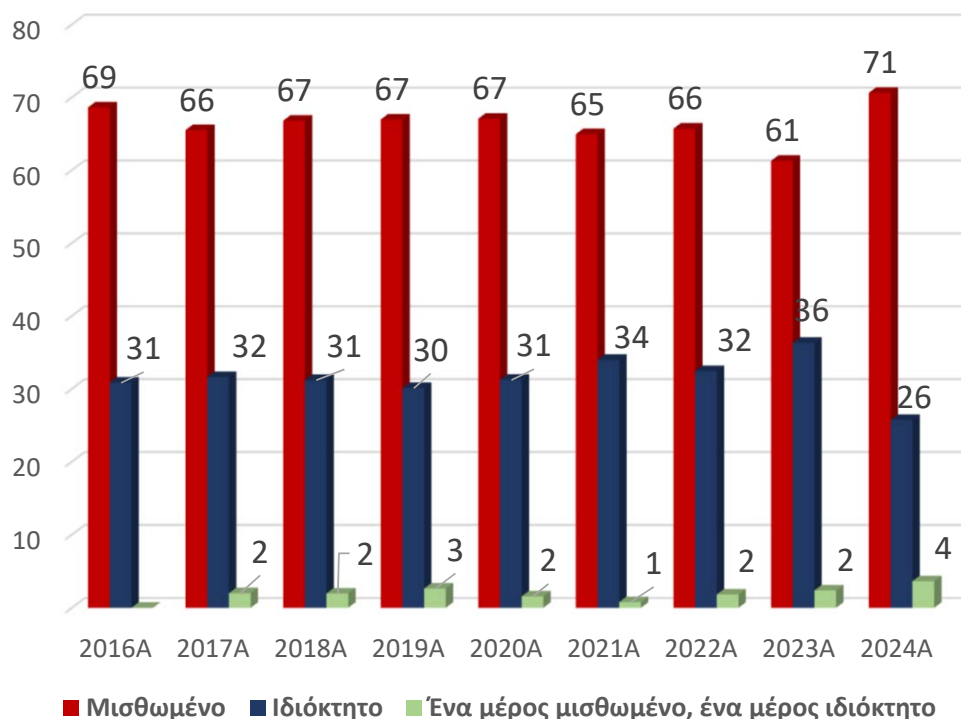

Έτη λειτουργίας στο λιανικό εμπόριο

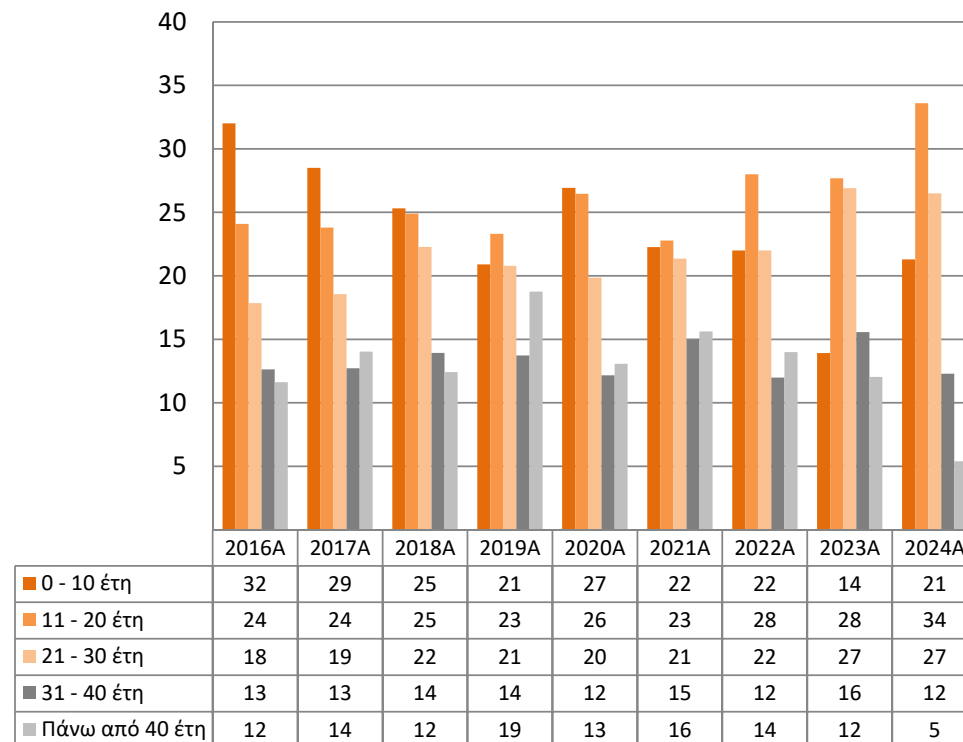

2024

ΕΤΗΣΙΑ ΕΚΘΕΣΗ ΕΛΛΗΝΙΚΟΥ ΕΜΠΟΡΙΟΥ

Τιμές εμπορευμάτων και συνεργασίες με προμηθευτές

Αύξηση των τιμών αγοράς των εμπορευμάτων από τους προμηθευτές (%)

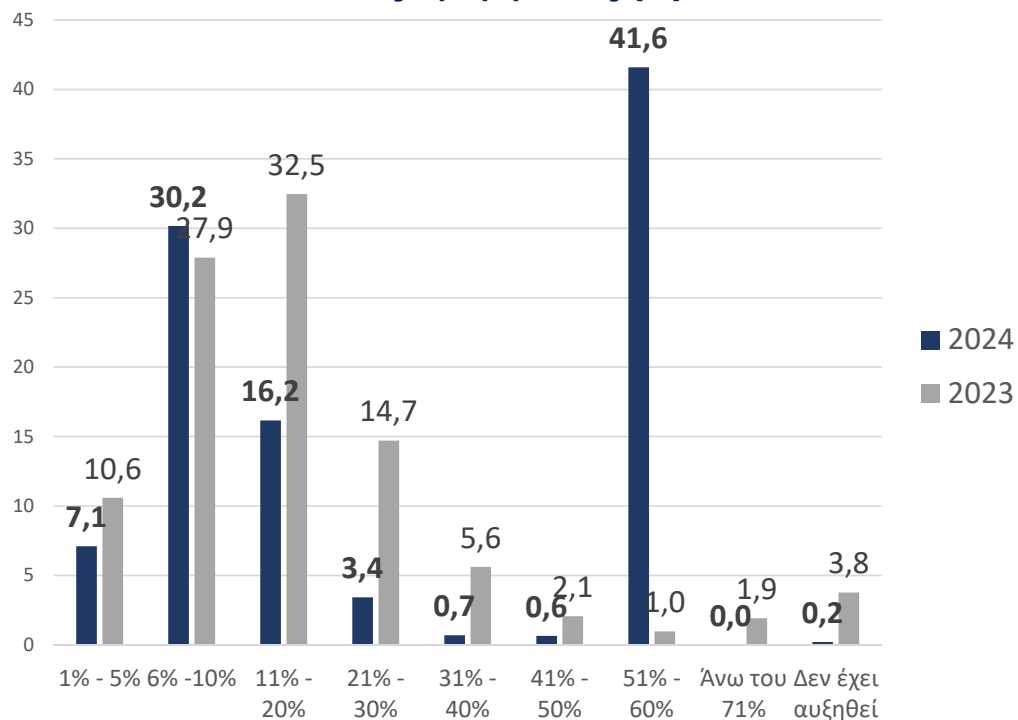

Διακοπή συνεργασίας με κάποιον προμηθευτή (%)

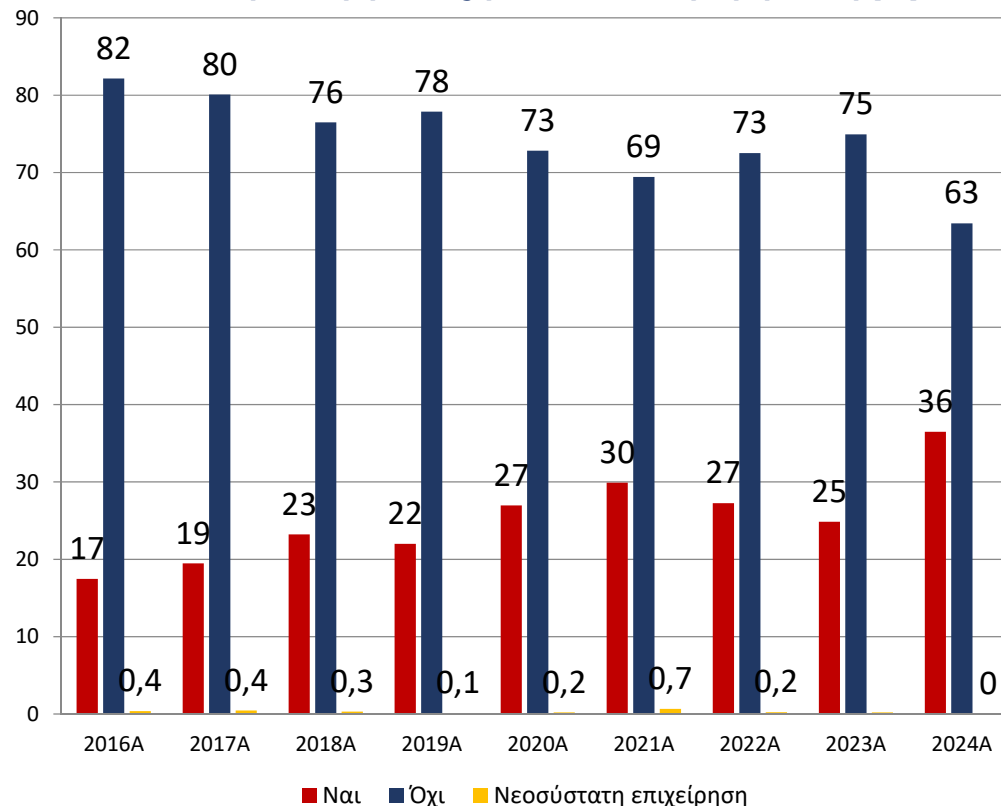

2024

ΕΤΗΣΙΑ ΕΚΘΕΣΗ ΕΛΛΗΝΙΚΟΥ ΕΜΠΟΡΙΟΥ

Πηγές προέλευσης εμπορευμάτων (σε %)

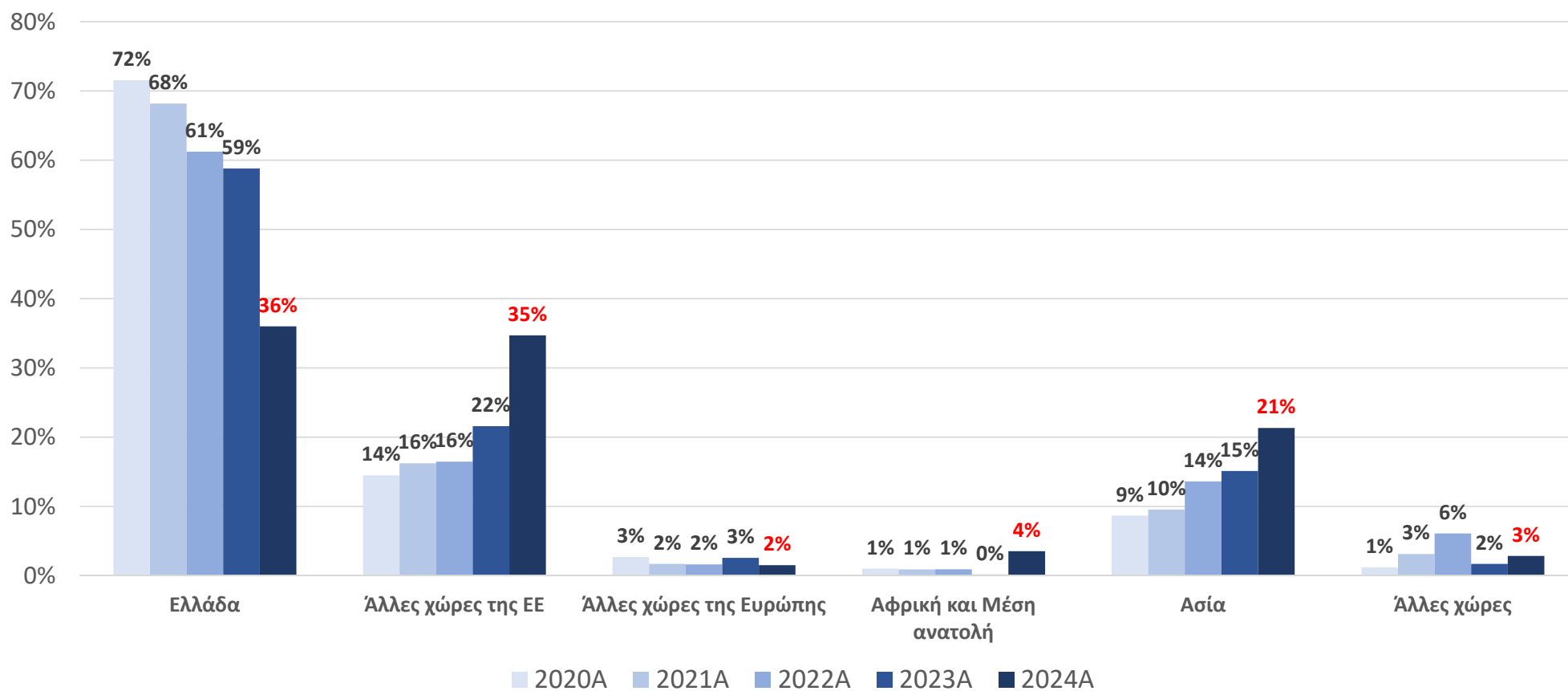

2024

ΕΤΗΣΙΑ ΕΚΘΕΣΗ ΕΛΛΗΝΙΚΟΥ ΕΜΠΟΡΙΟΥ

Εκτίμηση ετήσιας μεταβολής του κύκλου εργασιών λιανικού εμπορίου | Ά εξάμηνο 2024 (% επιχειρήσεων)

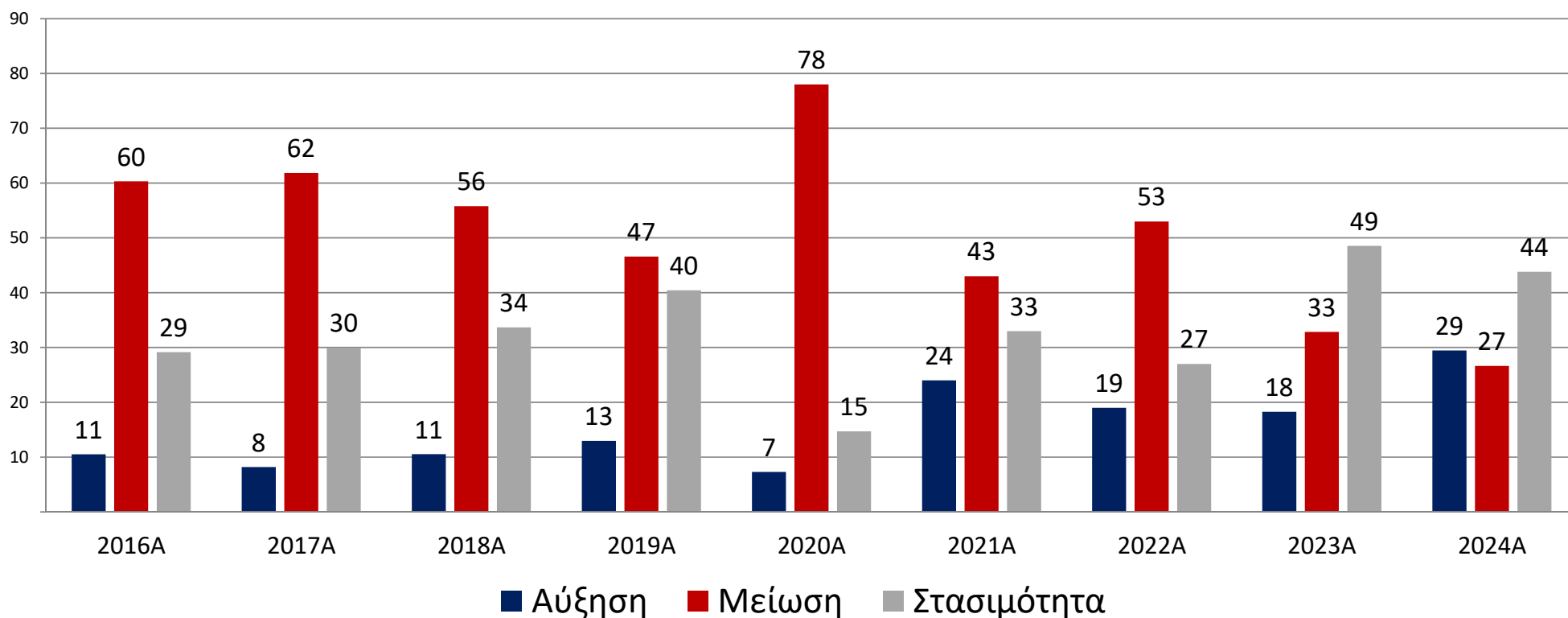

2024

ΕΤΗΣΙΑ ΕΚΘΕΣΗ ΕΛΛΗΝΙΚΟΥ ΕΜΠΟΡΙΟΥ

Ληξιπρόθεσμες οφειλές επιχειρήσεων (Ά εξάμηνο 2016 – 2024, σε %)

Προς την Εφορία

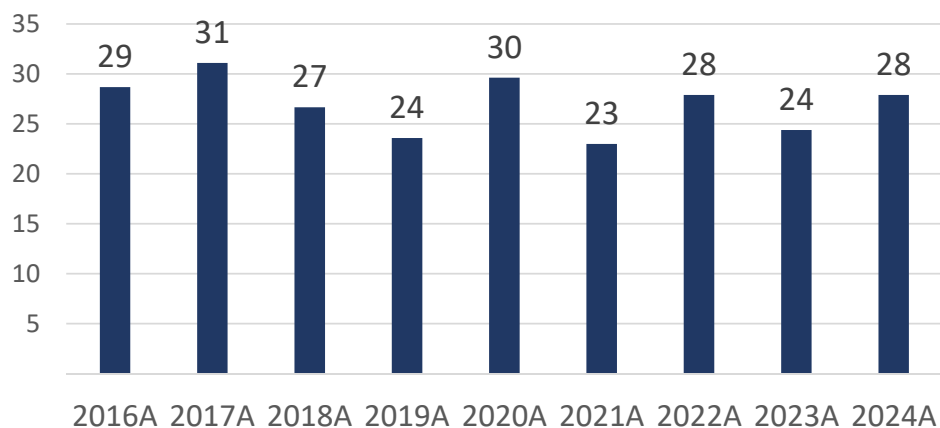

Προς τα Ασφαλιστικά Ταμεία

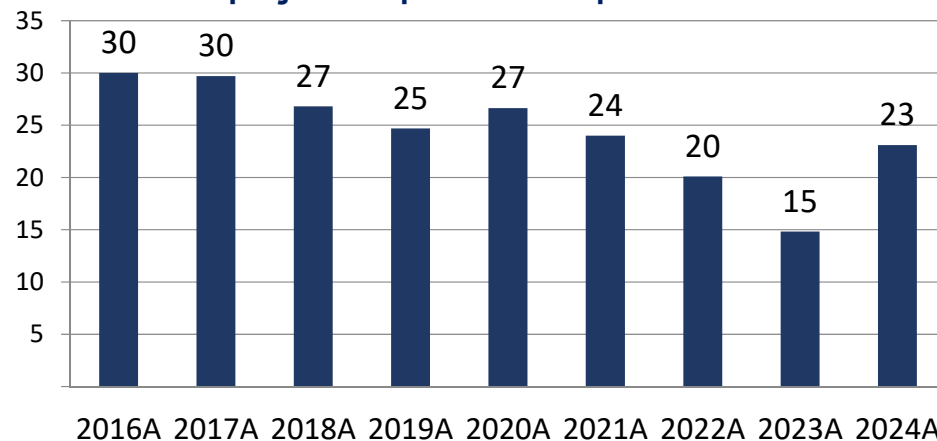

Προς τους Προμηθευτές

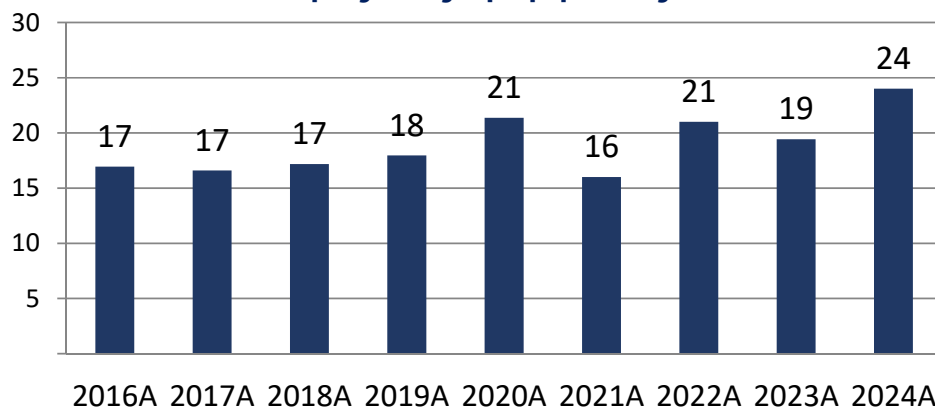

2024

ΕΤΗΣΙΑ ΕΚΘΕΣΗ ΕΛΛΗΝΙΚΟΥ ΕΜΠΟΡΙΟΥ

➤ Πηγές Χρηματοδότησης 2023-2024, (% πολλαπλής επιλογής)

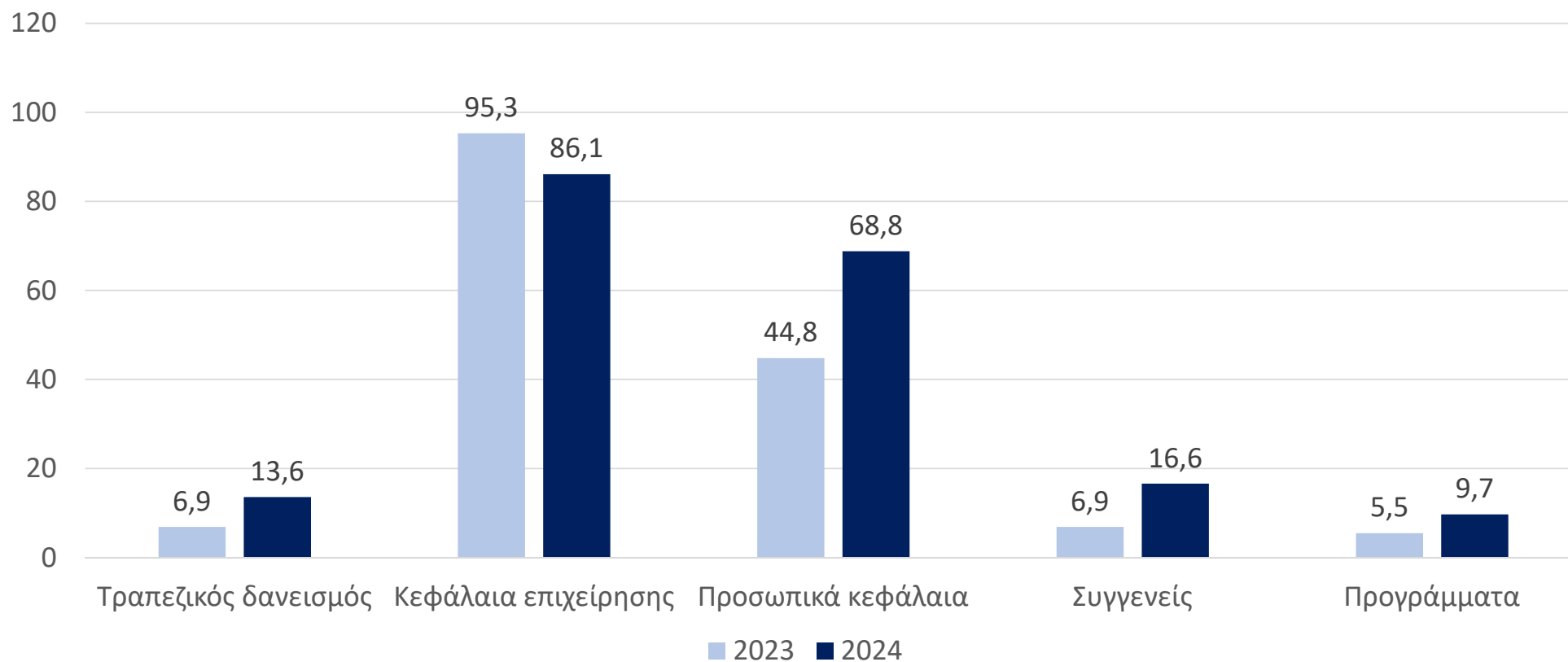

2024

ΕΤΗΣΙΑ ΕΚΘΕΣΗ ΕΛΛΗΝΙΚΟΥ ΕΜΠΟΡΙΟΥ



Αξιολόγηση προβλημάτων των εμπορικών επιχειρήσεων | Ά εξάμηνο 2023 & 2024

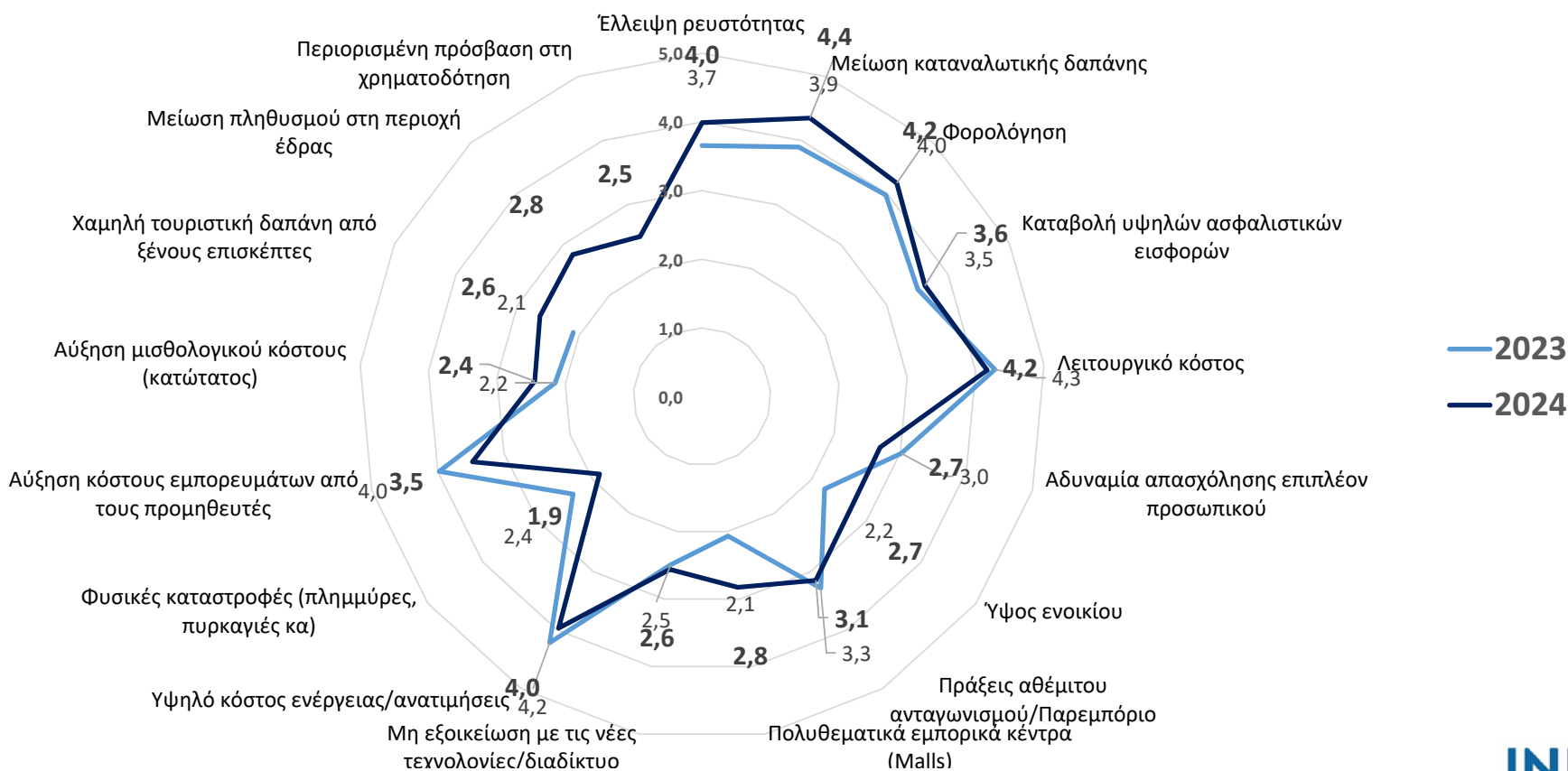

2024

ΕΤΗΣΙΑ ΕΚΘΕΣΗ ΕΛΛΗΝΙΚΟΥ ΕΜΠΟΡΙΟΥ



Επίπτωση ανατιμήσεων κόστους ενέργειας στον κύκλο εργασιών της επιχείρησης (2024/2023)

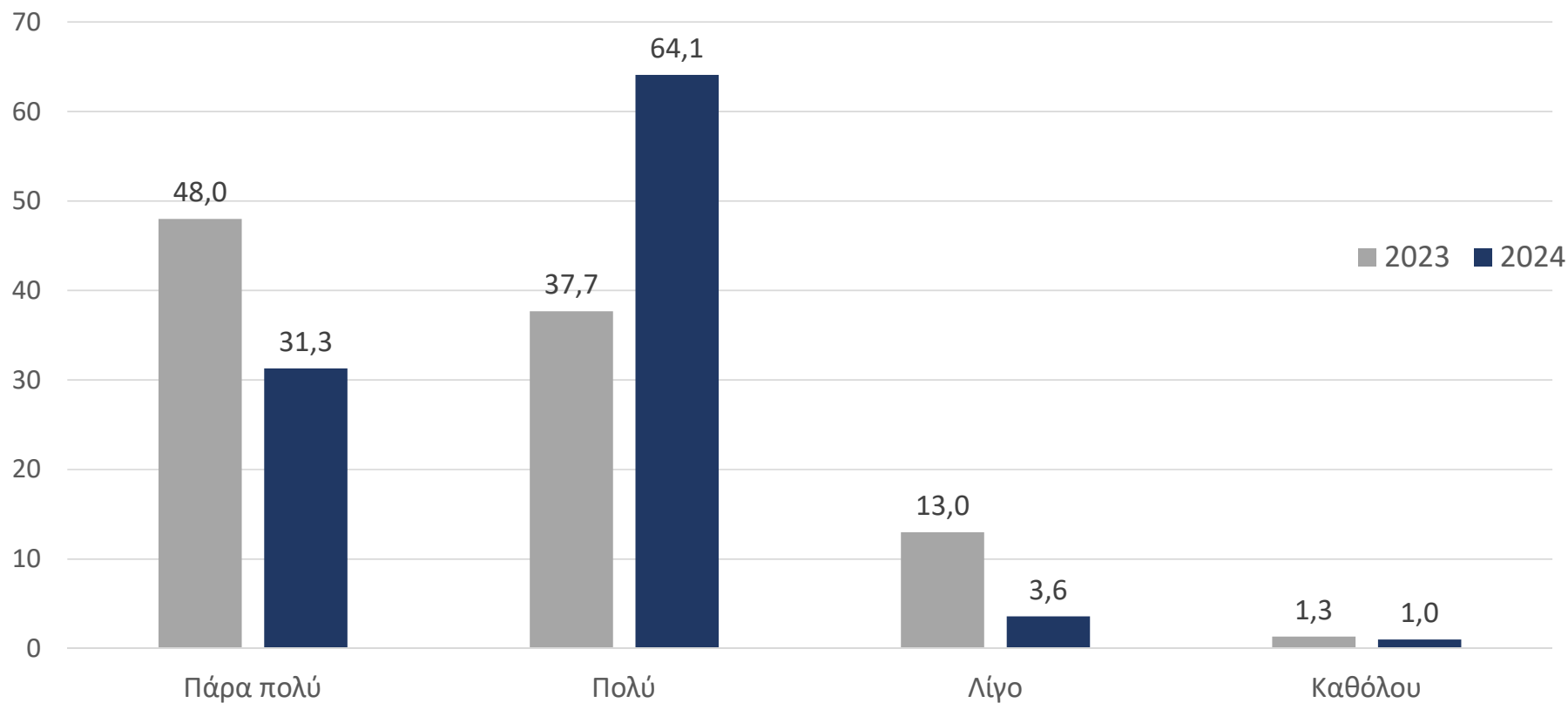

2024

ΕΤΗΣΙΑ ΕΚΘΕΣΗ ΕΛΛΗΝΙΚΟΥ ΕΜΠΟΡΙΟΥ

Αύξηση (σε %) του μέσου όρου λογαριασμού ενέργειας λόγω των ανατιμήσεων (2024/2023)

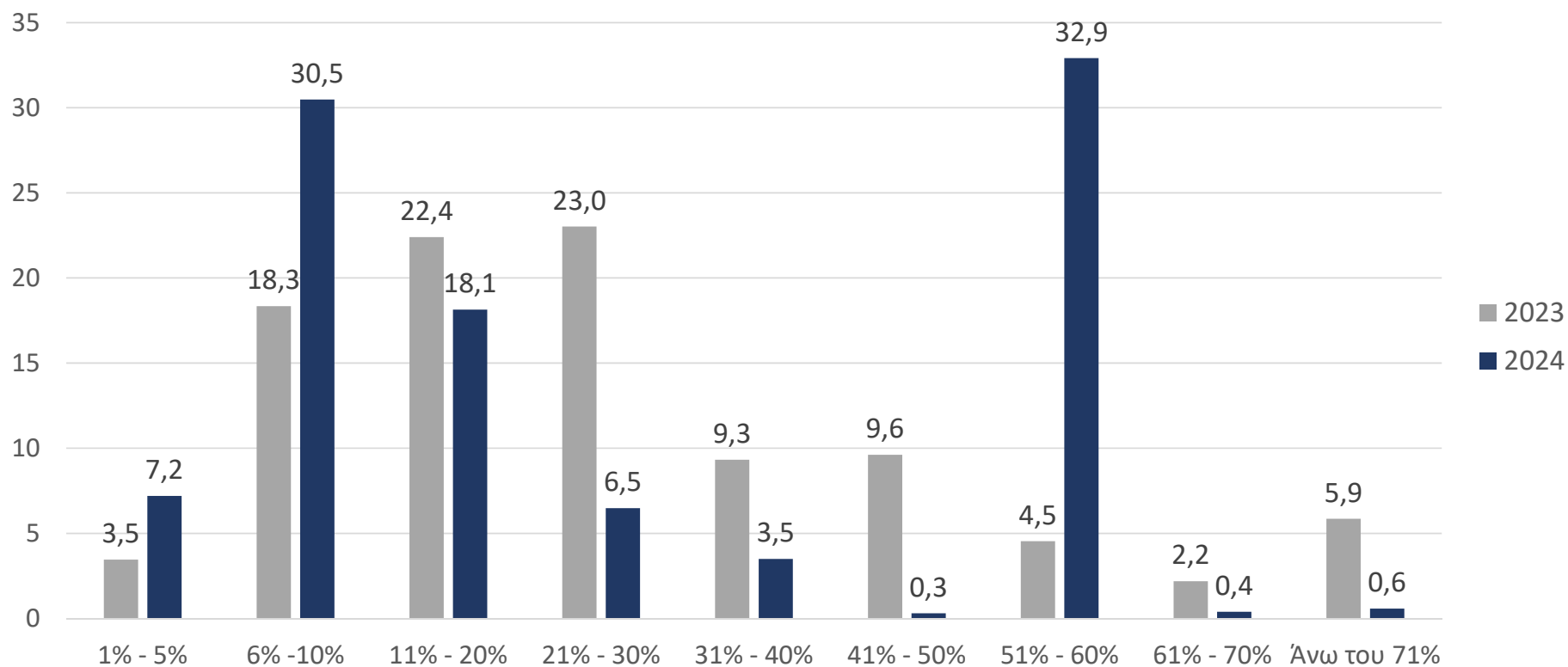

2024

ΕΤΗΣΙΑ ΕΚΘΕΣΗ ΕΛΛΗΝΙΚΟΥ ΕΜΠΟΡΙΟΥ

Κυριότερες προκλήσεις που αντιμετωπίζει η εμπορική επιχείρηση

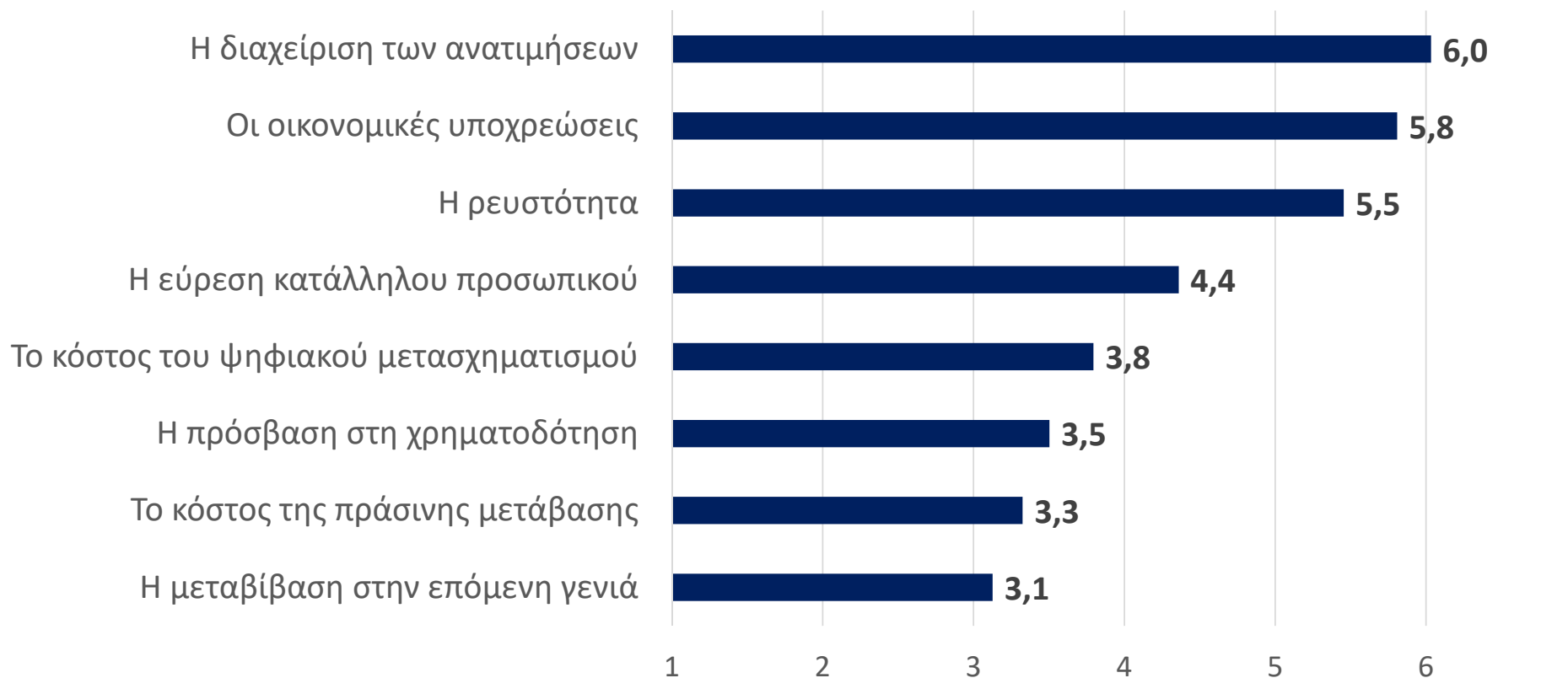

2024

ΕΤΗΣΙΑ ΕΚΘΕΣΗ ΕΛΛΗΝΙΚΟΥ ΕΜΠΟΡΙΟΥ



Συμπερασματικά



Η ελληνική οικονομία δεν έχει επιστρέψει ακόμη στα προ της τριπλής κρίσης (χρέους, πανδημίας και ενέργειας) επίπεδα, ακόμη και με ονομαστικούς όρους.



Διατηρείται η πίεση στους αυτοαπασχολούμενους του εμπορίου, με τις επιχειρήσεις να καλούνται να επιβιώσουν εν μέσω αβεβαιότητας.



Οι περιφερειακές ανισότητες σε όρους καταναλωτικής δαπάνης παραμένουν ισχυρές.



Οι κρατικές εγχώριες και ευρωπαϊκές πολιτικές (σύνδεση κατώτατου μισθού με τεκμαρτό φορολογητέο εισόδημα, συνεχείς αυξήσεις του κατώτατου, έκθεση σε αθέμιτο ανταγωνισμό) όπως και το υψηλό κόστος δανεισμού δεν διευκολύνουν την επιχειρηματικότητα.

2024

ΕΤΗΣΙΑ ΕΚΘΕΣΗ ΕΛΛΗΝΙΚΟΥ ΕΜΠΟΡΙΟΥ

➤ Ενώ στις μικρές επιχειρήσεις (1/2)

- Οι μισές περίπου επιχειρήσεις (44%) παρουσιάζουν στασιμότητα στον κύκλο εργασιών (2024/2023) μετά από ένα δύσκολο έτος.
- Οι προσδοκίες των εμπορικών επιχειρήσεων αναδεικνύουν τον κίνδυνο της στασιμότητας εν μέσω αβεβαιότητας με το 51,9% να προβλέπει αμετάβλητες επιδόσεις στο άμεσο μέλλον.
- Το ιδιωτικό χρέος παρουσιάζει μια κλιμάκωση η οποία προκαλεί ανησυχία.
- Οι περιφερειακές ανισότητες παραμένουν ισχυρές.
- Παρά την αποκλιμάκωση των τιμών ενέργειας, οι υψηλοί λογαριασμοί ρεύματος επηρεάζουν αρνητικά το λειτουργικό κόστος των επιχειρήσεων.

Ενώ στις μικρές επιχειρήσεις (2/2)



Προκλήσεις: Διαχείριση Ανατιμήσεων, Μείωση Καταναλωτικής Δαπάνης, Υψηλό Λειτουργικό Κόστος, Φορολόγηση, Έλλειψη ρευστότητας.



Η προτίμηση για εγχωρίως παραγόμενα εμπορεύματα αν και διαχρονικά ιδιαίτερα υψηλή, υποχωρεί σημαντικά εν μέσω μάλιστα του κινδύνου του «δασμολογικού σοκ».



Οι πηγές χρηματοδότησης παρουσιάζουν έναν «εξορθολογισμό» αλλά τα άτυπα κανάλια ρευστότητας παραμένουν ισχυρά



Η διάσταση μεταξύ της «αβεβαιότητας» και του αναγκαίου μετασχηματισμού παραμένει ένα βασικό γνώρισμα του οικοσυστήματος των εμπορικών επιχειρήσεων.

2024

ΕΤΗΣΙΑ ΕΚΘΕΣΗ ΕΛΛΗΝΙΚΟΥ ΕΜΠΟΡΙΟΥ

Σας ευχαριστούμε!

